



EAS



ΥΠΟ ΤΗΝ ΑΙΓΙΔΑ

EUROPEAN ATHEROSCLEROSIS SOCIETY
ΕΥΡΩΠΑΪΚΗ ΕΤΑΙΡΕΙΑ ΑΘΗΡΟΣΚΛΗΡΩΣΗΣ



INTERNATIONAL ATHEROSCLEROSIS SOCIETY
ΔΙΕΘΝΗΣ ΕΤΑΙΡΕΙΑ ΑΘΗΡΟΣΚΛΗΡΩΣΗΣ

150

ΘΕΡΙΝΟ
ΣΧΟΛΕΙΟ

της Ελληνικής
Εταιρείας
ΑΘΗΡΟΣΚΛΗΡΩΣΗΣ

ΑΠΟ ΤΟ Α ΣΤΟ Ω

1-2 ΙΟΥΛΙΟΥ
2022

Ξενοδοχείο

Divani Caravel
ΑΘΗΝΑ

ΕΠΙΣΤΗΜΟΝΙΚΟ
ΠΡΟΓΡΑΜΜΑ



Web: atherosclerosis.gr
#HASEdu2022

Σύμφωνα με τα κριτήρια της UEMS - EACCME χορηγούνται 14 μόρια
Συνεχιζόμενη Ιατρικής Εκπαίδευσης (CME-CPD credits)

150

ΘΕΡΙΝΟ ΣΧΟΛΕΙΟ

της Ελληνικής
Εταιρείας
ΑΘΗΡΟΣΚΛΗΡΩΣΗΣ



ΥΠΟ ΤΗΝ ΑΙΓΙΔΑ

EAS



EUROPEAN ATHEROSCLEROSIS SOCIETY
ΕΥΡΩΠΑΪΚΗ ΕΤΑΙΡΕΙΑ ΑΘΗΡΟΣΚΛΗΡΩΣΗΣ







INTERNATIONAL ATHEROSCLEROSIS SOCIETY
ΔΙΕΘΝΗΣ ΕΤΑΙΡΕΙΑ ΑΘΗΡΟΣΚΛΗΡΩΣΗΣ

ΟΡΓΑΝΩΣΗ



ΕΛΛΗΝΙΚΗ ΕΤΑΙΡΕΙΑ ΑΘΗΡΟΣΚΛΗΡΩΣΗΣ

-  Ίωνος Δραγούμη 3, Ιλίσια, 11528
-  210-7210055,
-  210-7210092
-  info@atherosclerosis.gr
-  www.atherosclerosis.gr

ΔΙΟΙΚΗΤΙΚΟ ΣΥΜΒΟΥΛΙΟ

Πρόεδρος:

Αντιπρόεδρος:

Γενικός Γραμματέας:

Ειδικός Γραμματέας:

Ταμίας:

Μέλη:

Ευάγγελος Λυμπερόπουλος

Χαράλαμπος Μηλιώνης

Βασίλειος Κώτσης

Τζώρτζης Νομικός

Θεοδόσιος Φιλιππάτος

Νίκη Κατσίκη

Αλέξανδρος Κόκκινος

Κυριάκος Κυπραίος

Χρυσούλα Μπουτάρη

Δημοσθένης Παναγιωτάκος

Αλέξανδρος Τσελέπης

Παρασκευή 1 Ιουλίου 2022**09:30- 11:30 1^η Συνεδρία: ΦΛΕΓΜΟΝΗ**

09:30-10:15 Φλεγμονή και Αθηροσκλήρωση: από την παθοφυσιολογία στις θεραπευτικές παρεμβάσεις
Αγγελική Χρόνη

10:15-10:30 *Συζήτηση (Θεωρία)*

10:30-11:15 Φαρμακευτική αγωγή που στοχεύει στην μείωση της φλεγμονής
Λουκιανός Ραλλίδης

11:15-11:30 *Συζήτηση (Κλινική πράξη)*

11:30-12:00 **Διάλειμμα καφέ**

12:00- 14:00 2^η Συνεδρία: ΛΙΠΟΣ

12:00-12:45 Παθοφυσιολογικοί μηχανισμοί που συνδέουν το λίπος με την αθηρωμάτωση
Νίκη Κατσίκη

12:45-13:00 *Συζήτηση (Θεωρία)*

13:00-13:45 Φαρμακευτική αγωγή που στοχεύει στην μείωση του λίπους
Αλέξανδρος Κόκκινος

13:45-14:00 *Συζήτηση (Κλινική πράξη)*

14:00-16:00 **Σνακ / Μεσημβρινή Διακοπή**

**16:00- 18:00 3^η Συνεδρία: ΔΙΑΤΡΟΦΗ**

16:00-16:30 Ο ρόλος της τροφής στην παθοφυσιολογία της αθηρωμάτωσης

Τζώρτζης Νομικός

16:30-16:40 Συζήτηση (Θεωρία)

16:40-17:10 Διατροφή και δυσλιπιδαιμίες - Κατευθυντήριες οδηγίες αλλά και πέρα από αυτές

Παρασκευή Ντετοπούλου

17:10-17:20 Συζήτηση (Κλινικά περιστατικά)

17:20-17:50 Διατροφικά πρότυπα και καρδιομεταβολικοί παράγοντες κινδύνου - Είναι όλα το ίδιο αποτελεσματικά;

Μιχάλης Γεωργούλης

17:50-18:00 Συζήτηση (Κλινικά περιστατικά)

18:00- 20:00 4^η Συνεδρία: ΘΡΟΜΒΩΣΗ και HDL χοληστερόλη

18:00-18:45 Ο ρόλος των αιμοπεταλίων και παραγόντων της πήξης στην αθηρογένεση. Αναδυόμενες θεραπευτικές παρεμβάσεις

Αλέξανδρος Τσελέπης

18:45-19:00 Συζήτηση

19:00-19:45 Η HDL χοληστερόλη στην παθοφυσιολογία της αθηρωμάτωσης

Κυριάκος Κυπραίος

19:45-20:00 Συζήτηση

20:00 Λήξη πρώτης ημέρας

Σάββατο 2 Ιουλίου 2022**09:30- 11:30 5^η Συνεδρία: LDL**

09:30-10:00 Η LDL στην παθοφυσιολογία της αθηρωμάτωσης

Πίτσαβος Χρήστος

10:00-10:10 Συζήτηση (Θεωρία)

10:10-10:40 Φαρμακευτική αγωγή που στοχεύει στην LDL
χοληστερόλη: παρόν

Βασίλης Κώτσης

10:40- 10:50 Συζήτηση (Κλινική πράξη)

10:50-11:20 Φαρμακευτική αγωγή που στοχεύει στην LDL
χοληστερόλη: μέλλον

Ευάγγελος Λυμπερόπουλος

11:20-11:30 Συζήτηση (Κλινική πράξη)

11:30-12:00 **Διάλειμμα καφέ**

12:00- 14:00 6^η Συνεδρία: ΤΡΙΓΛΥΚΕΡΙΔΙΑ

12:00-12:30 Τριγλυκερίδια και αθηρωμάτωση:
παθοφυσιολογικοί μηχανισμοί

Γενοβέφα Κολοβού

12:30-12:40 Συζήτηση (Θεωρία)

12:40-13:10 Φαρμακευτική αγωγή που στοχεύει στα
τριγλυκερίδια: παρόν

Χρύσα Μπουτάρη

13:10- 13:20 Συζήτηση (Κλινική πράξη)

13:20-13:50 Φαρμακευτική αγωγή που στοχεύει στα
τριγλυκερίδια: μέλλον

Θεοδόσης Φιλιππάτος

13:50-14:00 Συζήτηση (Κλινική πράξη)



14:00-16:00 Σνακ / Μεσημβρινή Διακοπή

16:00-18:00 7^η Συνεδρία: Lp(a)

16:00-16:40 Η επιδημιολογία της Lp(a) ως καρδιαγγειακού παράγοντα κινδύνου

Δημοσθένης Παναγιωτάκος

16:40-16:55 Συζήτηση (Θεωρία)

16:55-17:35 Φαρμακευτική αγωγή που στοχεύει στην Lp(a)

Χαράλαμπος Μηλιώνης

17:35-18:00 Συζήτηση (Κλινική πράξη)

18:00 Λήξη - Συμπεράσματα

**ΓΕΩΡΓΟΥΛΗΣ ΜΙΧΑΗΛ**

Διαιτολόγος-Διατροφολόγος, Διδάκτωρ & Επιστημονικός Συνεργάτης Χαροκοπέιου Πανεπιστημίου, Αθήνα

**ΚΑΤΣΙΚΗ ΝΙΚΗ**

Ειδική παθολόγος, Διδάκτωρ Ιατρικής Σχολής, Αριστοτέλειο Πανεπιστήμιο Θεσσαλονίκης Μέλος ΔΣ της Ελληνικής Εταιρείας Αθηροσκλήρωσης

**ΚΟΚΚΙΝΟΣ ΑΛΕΞΑΝΔΡΟΣ**

Καθηγητής Παθολογίας-Μεταβολικών Νοσημάτων, Ιατρική Σχολή, Εθνικό & Καποδιστριακό Πανεπιστήμιο Αθηνών, Α' Προπαιδευτική Κλινική και Διαβητολογικό Κέντρο, Γενικό Νοσοκομείο Αθηνών «Λαϊκό», Αθήνα

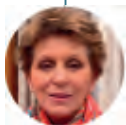
**ΚΟΛΟΒΟΥ ΓΕΝΟΒΕΦΑ**

Καρδιολόγος, Διευθύντρια Προληπτικής Καρδιολογίας, Metropolitan Hospital, Αθήνα

**ΚΥΠΡΑΙΟΣ ΚΥΡΙΑΚΟΣ**

Καθηγητής Φαρμακολογίας, Διευθυντής, Εργαστήριο Φαρμακολογίας, Τμήμα Ιατρικής, Σχολή Επιστημών Υγείας, Πανεπιστήμιο Πατρών, Πάτρα

**ΚΩΤΣΗΣ ΒΑΣΙΛΕΙΟΣ**

Καθηγητής Παθολογίας, Τμήμα Ιατρικής, Σχολή Επιστημών Υγείας, Αριστοτέλειο Πανεπιστήμιο Θεσσαλονίκης, Διευθυντής Γ' Παθολογικής Πανεπιστημιακής Κλινικής, Γενικό Νοσοκομείο Θεσσαλονίκης «Παπαγεωργίου», Θεσσαλονίκη Γενικός Γραμματέας Ελληνικής Εταιρείας Αθηροσκλήρωσης

**ΛΥΜΠΕΡΟΠΟΥΛΟΣ ΕΥΑΓΓΕΛΟΣ**

Καθηγητής Παθολογίας-Μεταβολικών Νοσημάτων, Ιατρική Σχολή, Εθνικό & Καποδιστριακό Πανεπιστήμιο Αθηνών, Α' Προπαιδευτική Παθολογική Κλινική και Διαβητολογικό Κέντρο, Γενικό Νοσοκομείο Αθηνών «Λαϊκό», Αθήνα, Πρόεδρος Ελληνικής Εταιρείας Αθηροσκλήρωσης

**ΜΗΛΙΩΝΗΣ ΧΑΡΑΛΑΜΠΟΣ**

Καθηγητής Παθολογίας, Τμήμα Ιατρικής, Σχολή Επιστημών Υγείας, Πανεπιστήμιο Ιωαννίνων, Διευθυντής, Α' Παθολογική Κλινική, Πανεπιστημιακό Γενικό Νοσοκομείο Ιωαννίνων, Ιωάννινα

**ΜΠΟΥΤΑΡΗ ΧΡΥΣΟΥΛΑ**

Ειδική Παθολόγος, Επιμελήτρια Β', Γενικό Νοσοκομείο Θεσσαλονίκης «Ιπποκράτειο», Διδάκτωρ Αριστοτέλειου Πανεπιστημίου Θεσσαλονίκης, Θεσσαλονίκη

**ΝΟΜΙΚΟΣ ΤΖΩΡΤΖΗΣ**

Αναπληρωτής Καθηγητής Βιοχημείας, Τμήμα Επιστήμης Διαιτολογίας-Διατροφής, Σχολή Επιστημών Υγείας και Αγωγής, Χαροκόπειο Πανεπιστήμιο Αθηνών, Αθήνα

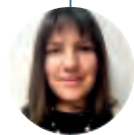
**ΝΤΕΤΟΠΟΥΛΟΥ ΠΑΡΑΣΚΕΥΗ**

Προϊσταμένη Τμήματος Κλινικής Διατροφής, Γενικό Νοσοκομείο Αθηνών Κοργιαλένιο Μπενάκειο, Αθήνα, Διδάσκουσα ΠΔ407/80, Τμήμα Επιστήμης Διατροφής Διαιτολογίας, Πανεπιστήμιο Πελοποννήσου, Καλαμάτα

**ΠΑΝΑΓΙΩΤΑΚΟΣ ΔΗΜΟΣΘΕΝΗΣ**

Καθηγητής Βιοστατιστικής - Επιδημιολογίας, Τμήμα Επιστήμης Διαιτολογίας-Διατροφής, Σχολή Επιστημών Υγείας και Αγωγής, Χαροκόπειο Πανεπιστήμιο Αθηνών, Αθήνα

**ΠΙΤΣΑΒΟΣ ΧΡΗΣΤΟΣ**

Ομότιμος Καθηγητής Καρδιολογίας, Ιατρική Σχολή, Εθνικό & Καποδιστριακό Πανεπιστήμιο Αθηνών, Αθήνα

**ΠΑΛΛΙΔΗΣ ΛΟΥΚΙΑΝΟΣ**

Καθηγητής Καρδιολογίας, Ιατρική Σχολή, Εθνικό & Καποδιστριακό Πανεπιστήμιο Αθηνών, Β' Πανεπιστημιακή Καρδιολογική Κλινική, Πανεπιστημιακό Γενικό Νοσοκομείο "Αττικόν", Αθήνα

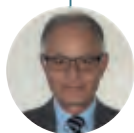
**ΤΣΕΛΕΠΗΣ ΑΛΕΞΑΝΔΡΟΣ**

Καθηγητής Βιοχημείας-Κλινικής Χημείας, Τμήμα Χημείας, Σχολή Θετικών Επιστημών, Επιστ. Υπεύθυνος του Ερευνητικού Κέντρου Αθηροθρόμβωσης, Πανεπιστήμιο Ιωαννίνων, Ιωάννινα

**ΦΙΛΙΠΠΑΤΟΣ ΘΕΟΔΟΣΙΟΣ**

Επίκουρος Καθηγητής Παθολογίας, Τμήμα Ιατρικής, Σχολή Επιστημών Υγείας, Πανεπιστήμιο Κρήτης, Ηράκλειο

**ΧΡΟΝΗ ΑΓΓΕΛΙΚΗ**

Διευθύντρια Ερευνών, Ινστιτούτο Βιοεπιστημών και Εφαρμογών, ΕΚΕΦΕ «ΔΗΜΟΚΡΙΤΟΣ», Αθήνα

ΤΟΠΟΣ ΔΙΕΞΑΓΩΓΗΣ

Ξενοδοχείο Divani Caravel

Αίθουσα «Ιλισσός», Βασιλέως Αλεξάνδρου 2, 16121 Αθήνα - Ελλάδα

Τηλ: +302 1 07 20 70 00, Φαξ: +302 1 07 23 66 83

info@divanicaravel.gr

Ιστοσελίδα Ελληνικής Εταιρείας Αθηροσκλήρωσης

www.atherosclerosis.gr

ΧΡΟΝΟΣ ΔΙΕΞΑΓΩΓΗΣ

Έναρξη Εργασιών: **Παρασκευή, 1 Ιουλίου 2022**. Ώρα: **09:30**

Λήξη Εργασιών: **Σάββατο, 2 Ιουλίου 2022**. Ώρα: **18.00**

ΕΓΓΡΑΦΕΣ

Η συμμετοχή στις εργασίες είναι **ΔΩΡΕΑΝ**

ΜΟΡΙΑ

Χορηγούνται **14 μόρια Συνεχιζόμενης Ιατρικής Εκπαίδευσης** από τον Πανελλήνιο Ιατρικό Σύλλογο.

Θα γίνει χορήγηση ανάλογου αριθμού μορίων, βάσει των ωρών συμμετοχής - παρακολούθησης των εργασιών σύμφωνα με τις οδηγίες του Πανελληνίου Ιατρικού Συλλόγου.

ΥΛΙΚΟ ΣΥΝΕΔΡΙΟΥ – ΚΟΝΚΑΡΔΑ

Με την παραλαβή του υλικού όλοι οι συμμετέχοντες θα λάβουν την ονομαστική τους κονκάρδα που θα φέρει ένα μοναδικό barcode. Οι κονκάρδες με το barcode θα πρέπει να σαρώνονται στο ειδικό μηχάνημα πριν από την είσοδο και κατά την έξοδο από τη συνεδριακή αίθουσα, για να καταγράφονται οι ώρες παρακολούθησης. Η επίδειξη της κονκάρδας θα είναι απαραίτητη καθ' όλη τη διάρκεια του Θερινού Σχολείου.

Οι κονκάρδες με το barcode:

- Είναι μοναδικές και δεν μπορούν να αντικατασταθούν
- Στην καταμέτρηση των ωρών δεν προσμετρούνται τα Διαλείμματα

ΠΙΣΤΟΠΟΙΗΤΙΚΟ ΠΑΡΑΚΟΛΟΥΘΗΣΗΣ

Τα πιστοποιητικά παρακολούθησης (με μοριοδότηση) θα είναι διαθέσιμα σε όλους τους συμμετέχοντες αποκλειστικά σε ηλεκτρονική μορφή από την **Δευτέρα 4 Ιουλίου 2022** στην ιστοσελίδα της Ελληνικής Εταιρείας Αθηροσκλήρωσης: **<http://www.atherosclerosis.gr/>** με τη χρήση του Barcode που αναγράφεται στην Κονκάρδα.

Όλοι οι εγγεγραμμένοι σύνεδροι δικαιούνται σύμφωνα με τη διάταξη του ΕΟΦ πιστοποιητικό παρακολούθησης, εφ' όσον έχουν συμπληρώσει το 60% των συνολικών ωρών παρακολούθησης του Συνεδρίου



ΕΡΩΤΗΜΑΤΟΛΟΓΙΟ ΑΞΙΟΛΟΓΗΣΗΣ

Όλοι οι συμμετέχοντες θα κληθούν να συμπληρώσουν (ανώνυμα) με το πέρας του Θερινού Σχολείου το σχετικό **ηλεκτρονικό Ερωτηματολόγιο Αξιολόγησης** (υποχρεωτικής συμπλήρωσης λόγω μοριοδότησης) για την όλη διεξαγωγή και επιστημονική προσφορά του Θερινού Σχολείου. Το ερωτηματολόγιο είναι διαθέσιμο στην ιστοσελίδα της Ελληνικής Εταιρείας Αθηροσκλήρωσης: <http://www.atherosclerosis.gr/>

ΟΜΙΛΙΕΣ/ΠΑΡΟΥΣΙΑΣΕΙΣ - ΤΕΧΝΙΚΗ ΓΡΑΜΜΑΤΕΙΑ

Σύμφωνα με την εγκύκλιο του ΕΟΦ, όλοι οι ομιλητές που συμμετέχουν σε επιστημονικές εκδηλώσεις αντί της έγγραφης δήλωσης συμφερόντων θα πρέπει να αναφέρονται στην ομιλία τους, στη δεύτερη διαφάνεια της παρουσίασής τους (μετά ακριβώς από την πρώτη διαφάνεια η οποία αναφέρει τον τίτλο της ομιλίας τους), σε οποιαδήποτε σύγκρουση συμφερόντων αναφορικά με τους χορηγούς του Θερινού Σχολείου.

Ο χρόνος των ομιλιών θα πρέπει να τηρείται αυστηρά τόσο από τους ομιλητές όσο και από τους προεδρεύοντες και συντονιστές έτσι ώστε να μην στερείται από τους επόμενους ομιλητές και να διασφαλίζεται η ροή του προγράμματος.

Όλοι όσοι συμμετέχουν με ομιλία - παρουσίαση παρακαλούνται να παραδώσουν το υλικό της παρουσίασής τους (σε Power Point με USB/CD/DVD) στην Τεχνική Γραμματεία που θα λειτουργεί πλησίον της αίθουσας, από την προηγούμενη ημέρα ή τουλάχιστον 1 ώρα πριν την έναρξη της επιστημονικής ενότητας (προς επιβεβαίωση της λειτουργίας του ή/και προς επιδιόρθωση τεχνικών προβλημάτων).

VIDEOS ON DEMAND

Κατά τη διάρκεια του Θερινού Σχολείου θα υπάρχει βιντεοσκόπηση των εργασιών. Το βιντεοσκοπημένο υλικό των ομιλιών με ταυτόχρονη προβολή των παρουσιάσεων (ppt) θα διατίθεται για αναμετάδοση μετά το πέρας του Θερινού Σχολείου. Το υλικό θα αποθηκευτεί, θα κωδικοποιηθεί και θα είναι διαθέσιμο προς όλους τους εγγεγραμμένους συμμετέχοντες για παρακολούθηση σε δεύτερο χρόνο στην διαδικτυακή πλατφόρμα του Σχολείου <https://www.conferre.tv/15summerschool>.

Οι Ομιλητές θα κληθούν να δώσουν την έγγραφη συγκατάθεσή τους για την βιντεοσκόπηση και την αποθήκευση της ομιλίας τους.

ΕΠΙΣΤΗΜΟΝΙΚΟΣ ΦΟΡΕΑΣ

Ελληνική Εταιρεία Αθηροσκλήρωσης

Ίωνος Δραγούμη 3, Ιλίσια, 11528, Τηλ:
210-7210055, Φαξ: 210-7210092,
e-mail: info@atherosclerosis.gr,
<http://www.atherosclerosis.gr>

ΟΡΓΑΝΩΤΙΚΟ ΣΥΝΤΟΝΙΣΤΙΚΟ

ΓΡΑΦΕΙΟ / ΓΡΑΜΜΑΤΕΙΑ

Συνεδριακή Α.Ε./Conferre S.A.

"The Art of Bringing People Together"
Λεωφ. Στ. Νιάρχου, Θέση Μάρες,
Τ.Κ. 455 00, Πεδινή, Ιωάννινα,
Τηλ: +30 26510 68610,
www.conferre.gr

AMGEN[®]

AMRYT
PHARMA

 **Boehringer
Ingelheim**

ELPEN

innovis
Future health today

 **INTEGRIS PHARMA**

 **Lavipharm**
Καινοτομία στην Υγεία

sanofi

 **SERVIER**

UNI-PHARMA
Pharmaceutical Laboratories S.A.

VIATRIS[™]

 **WinMedica**
Serving Health for Life

 **VIANEX** S.A.
PHARMACEUTICAL MANUFACTURERS
ΜΕΛΟΣ ΤΗΣ ΕΛΛΗΝΙΚΗΣ ΟΡΓΑΝΩΣΗΣ

HoFH

Ομόζυγη Οικογενής Υπερχοληστερολαιμία

Μία νόσος του LDL Υποδοχέα,
την οποία η συμβατική θεραπευτική προσέγγιση
δεν καλύπτει πλήρως

Η HoFH είναι μία σπάνια, σοβαρή νόσος, η οποία κληρονομείται και από τους δύο γονείς και σχετίζεται με σημαντική αύξηση των επιπέδων της LDL-χοληστερόλης.^{1,2}

Η χρόνια έκθεση σε υψηλά επίπεδα LDL-χοληστερόλης μπορεί να συσχετισθεί με την ανάπτυξη πρώιμης καρδιαγγειακής νόσου, όπως:

- Πρώιμη Αθηροσκλήρωση
- Οξύ στεφανιαίο σύνδρομο
- Πρώιμο έμφραγμα του μυοκαρδίου
- Αορτική στένωση
- Πρώιμο και ξαφνικό θάνατο

Ακόμα και υπό τη μέγιστη υπολιπιδαιμική αγωγή και LDL-αφαίρεση, οι περισσότεροι ασθενείς δεν επιτυγχάνουν τους στόχους που έχουν θεσπισθεί από την Ευρωπαϊκή Εταιρεία Αθηροσκλήρωσης, γεγονός ενδεικτικό ότι η αθηροσκλήρωση συνεχίζει να εξελίσσεται.



Παραπομπές:

1. Cuchel B et al. *EU Heart Journal* 2014 doi:10.1093/eurheart/ehu274.
2. Raaf FJ, Santos RD. Homozygous familial hypercholesterolemia: Current perspectives on diagnosis and treatment. *Atherosclerosis*. 2012; 223(2):262-268.
3. Graessdal A et al. *J Clin Lipidol* 2012;6:331-339

Code: C*HoFHGR01-2022

Jardiance®

(εμπαγλιφλοζίνη)
10mg, 25mg



ΕΜΡΑ02/22/PC-CP-101448

Για περισσότερες πληροφορίες συμβουλευθείτε την περίληψη χαρακτηριστικών των προϊόντων ή απευθυνθείτε στο ιατρικό τμήμα της εταιρείας Boehringer Ingelheim Ελλάς Α.Ε.

ΚΑΤΟΧΟΣ ΤΗΣ ΑΔΕΙΑΣ ΚΥΚΛΟΦΟΡΙΑΣ: Boehringer Ingelheim International GmbH, Binger Str. 173, D-55216 Ingelheim am Rhein, Γερμανία. **ΑΡΙΘΜΟΣ(ΟΙ) ΑΔΕΙΑΣ ΚΥΚΛΟΦΟΡΙΑΣ:** Jardiance 10mg επικαλυμμένα με λεπτό υμένιο δισκία: EU/1/14/930/010-018. Jardiance 25mg επικαλυμμένα με λεπτό υμένιο δισκία: EU/1/14/930/001-009. **ΗΜΕΡ/ΝΙΑ ΠΡΩΤΗΣ ΕΠΙΚΡΙΣΗΣ:** 22 Μαΐου 2014. **ΗΜΕΡ/ΝΙΑ ΑΝΑΝΕΩΣΗΣ ΤΗΣ ΑΔΕΙΑΣ:** 14 Φεβρουαρίου 2019. **ΗΜΕΡΟΜΗΝΙΑ ΑΝΑΘΕΩΡΗΣΗΣ ΤΟΥ ΚΕΙΜΕΝΟΥ:** 03 Μαρτίου 2022. **ΤΙΜΕΣ - JARDIANCE 10mg επικαλυμμένα με λεπτό υμένιο δισκία:** Χ.Τ.: 35,18€, Ν.Τ.: 30,61€, Α.Τ.: 48,47€. **JARDIANCE 25mg επικαλυμμένα με λεπτό υμένιο δισκία:** Χ.Τ.: 35,40€, Ν.Τ.: 30,80€, Α.Τ.: 48,78€. **ΧΟΡΗΓΕΙΤΑΙ ΜΕ ΙΑΤΡΙΚΗ ΣΥΝΤΑΓΗ.**

Βοηθήστε να γίνει το φάρμακο πιο ασφαλές και αναφέρατε **ΌΛΕΣ** τις ανεπιθύμητες ενέργειες για **ΌΛΑ** τα φάρμακα Συμπληρώνοντας την **“ΚΙΤΡΙΝΗ ΚΑΡΤΑ”**



Boehringer Ingelheim Ελλάς Νονοπρόσωπη Α.Ε. Λεωφ. Ανδρέα Συγγρού 340, 17673, Καλλιθέα. Τηλ.: 210 89 06 300. Γραφείο Μακεδονίας - Θράκης: Αντώνη Τρίτση 15-17 & Μαρίας Κάλλας 6, Πυλαία, 570 01 Θεσσαλονίκη. Τηλ.: 2310 424 618. E-mail: info@ath.boehringer-ingelheim.com

ZERTYA®

Ezetimibe

TABS 10MG/TAB BTx30



esimvia®

Ezetimibe & Simvastatin

TAB (10+10)MG/TAB BTx30 - TAB (10+20)MG/TAB BTx30 - TAB (10+40)MG/TAB BTx30

Τρόπος διάθεσης: Με ιατρική συνταγή

Λιανική Τιμή Δ.Τ. 12.2021:

ZERTYA TABS 10MG/TAB BTx30: 21,80€

ZESIMVIA TAB (10+10)MG/TAB BTx30 TABS: 27,36€

ZESIMVIA TAB (10+20)MG/TAB BTx30 TABS: 25,25€

ZESIMVIA TAB (10+40)MG/TAB BTx30 TABS: 26,63€

Βοηθήστε να γίνουν τα φάρμακα πιο ασφαλή
και Αναφέρετε

ΟΛΕΣ τις ανεπιθύμητες ενέργειες για
ΟΛΑ τα φάρμακα

Συμπληρώνοντας την «**Κίτρινη Κάρτα**»

ZrtZsm-Adv01-0222

innovis
Future health today

INNOVIS PHARMA A.E.B.E.

Λεωφ. Κηφισίας 44

Μαρούσι, 15125

T: +30 2162005600

F: +30 2106664804

www.innovispharma.gr

Πριν τη συνταγογράφηση συμβουλευτείτε την Περίληψη Χαρακτηριστικών του Προϊόντος η οποία υπάρχει διαθέσιμη από την εταιρεία, εφόσον ζητηθεί.

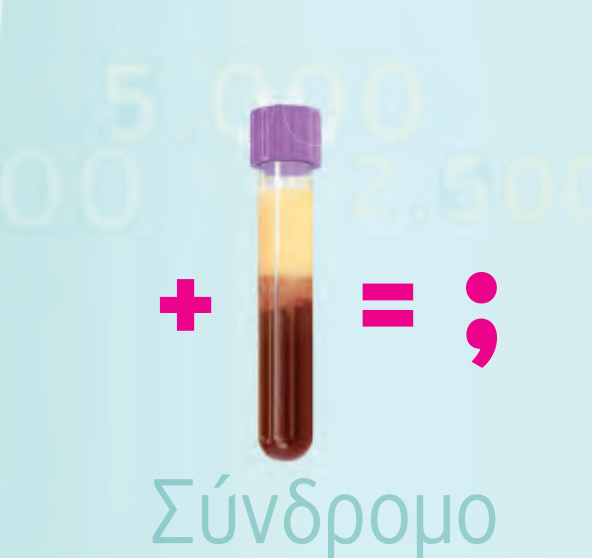

Σύνδρομο Οικογενούς Χυλομικροναϊμίας

(Familial Chylomicronemia Syndrome, FCS)

- ▶ Το **Σύνδρομο Οικογενούς Χυλομικροναϊμίας** είναι μια **ΣΠΑΝΙΑ**, μονογονιδιακή **ΚΛΗΡΟΝΟΜΙΚΗ** μεταβολική διαταραχή, με σοβαρότερη κλινική συνέπεια τον αυξημένο κίνδυνο **ΟΞΕΙΑΣ ΠΑΓΚΡΕΑΤΙΤΙΔΑΣ**, υποτροπιάζουσας και δυνητικά θανατηφόρας.¹
- ▶ Έναρξη συμπτωμάτων σε ασθενείς <40 ετών ειδικά σε παιδιά, και σε γυναίκες στο 3ο τρίμηνο της εγκυμοσύνης, αυξάνουν την υποψία της νόσου.¹

Κλινικές ενδείξεις για υποψία της νόσου¹

- **ΚΛΙΝΙΚΟ ΙΣΤΟΡΙΚΟ:**
Οξεία παγκρεατίτιδα και/ή κοιλιακό άλγος (επαναλαμβανόμενο ή χρόνιο), χωρίς άλλες αιτίες.
- **ΣΟΒΑΡΗ ΥΠΕΡΤΡΙΓΛΥΚΕΡΙΔΑΙΜΙΑ, ΑΝΘΕΚΤΙΚΗ ΣΤΙΣ ΤΥΠΙΚΕΣ ΘΕΡΑΠΕΙΕΣ:**
Τριγλυκερίδια πλάσματος νηστείας σε επαναλαμβανόμενες μετρήσεις **>885 mg/dl**.
- **ΑΠΟΥΣΙΑ ΔΕΥΤΕΡΟΓΕΝΩΝ ΑΙΤΙΩΝ ΥΠΕΡΤΡΙΓΛΥΚΕΡΙΔΑΙΜΙΑΣ:**
Π.χ. υπερβολική πρόσληψη αλκοόλ, ανεξέλεγκτος διαβήτης, ορισμένα φάρμακα ή άλλες ιατρικές παθήσεις.

**Ο ΓΕΝΕΤΙΚΟΣ ΕΛΕΓΧΟΣ ΕΙΝΑΙ Η ΜΕΘΟΔΟΣ ΔΙΑΓΝΩΣΗΣ
ΤΟΥ ΣΥΝΔΡΟΜΟΥ ΟΙΚΟΓΕΝΟΥΣ ΧΥΛΟΜΙΚΡΟΝΑΙΜΙΑΣ¹**

1. Stroes et al. *Atherosclerosis Supplements* 23 (2017) 1-7

ΓΙΑ ΠΕΡΙΣΣΟΤΕΡΕΣ ΠΛΗΡΟΦΟΡΙΕΣ
ΜΠΟΡΕΙΤΕ ΝΑ ΕΠΙΚΟΙΝΩΗΣΕΤΕ ΜΕ ΤΗΝ



Νικηταρά 2, Χαλάνδρι, 152 32, Αθήνα • Τηλ: +30 2108778240 • Fax: +30 2108778242

Caramlo®

Candesartan & Amlodipine



CARAMLOADV/03/2022

Βεβαιώστε να γίνει το φάρμακο στο όνομά σας
Ασφάλεια
ΟΑΚΣ τις ανεπιθύμητες ενέργειες για
ΟΑΑ τα φάρμακα
Συμμετοχόντες την «ΚΙΤΡΙΝΗ ΚΑΡΤΑ»

Φαρμακευτικό προϊόν για το οποίο απαιτείται ιατρική συνταγή
CARAMLO TAB (8+5) MG/TAB BTx28 Λ.Τ.: 6,66 €
CARAMLO TAB (16+10) MG/TAB BTx28 Λ.Τ.: 9,89 €

Πριν τη συνταγογράφηση, συμβουλευτείτε την Περιληψη των
Χαρακτηριστικών του Προϊόντος. Για περισσότερες πληροφορίες,
απευθυνθείτε στην εταιρεία Lavipharm Hellas A.E.

ZENTIVA

U Kabelovny 130, Dolní Měcholupy
102 37, Prague 10,
Τσεχική Δημοκρατία
Τηλ: + 30 211 198 7510

 Lavipharm

ΟΔΟΣ ΑΓΙΑΣ ΜΑΡΙΝΑΣ, Τ.Θ. 59, 190 02 ΠΑΙΑΝΙΑ ΑΤΤΙΚΗΣ, ΤΗΛ.: 210 6691 000, FAX: 210 6642 310, www.lavipharm.com



PLATOREL®

Ροσουβαστατίνη



PLA/DRM/BDT/04_2022/02

ADP/ELN/14

Για ανταγωνιστικές πληροφορίες συμβουλευτείτε την ΠΜΤ ή απευθυνθείτε στην εταιρεία ELPEN. Φαρμακευτικό προϊόν για το οποίο απαιτείται ιατρική συνταγή.

Αναφέρετε κάθε επικοινωνημένη πιθανολογούμενη ανεπιθύμητη ενέργεια απευθείας στον ΕΦΟ, σύμφωνα με το εθνικό σύστημα αναφοράς ανεπιθύμητων ενεργειών.

ELPEN

ELPEN Α.Ε. ΦΑΡΜΑΚΕΥΤΙΚΗ ΒΙΟΜΗΧΑΝΙΑ

Λεωφ. Μαραθώνος 95, 190 09 Πικέρμι Αττικής,
Τηλ.: 210 6039326-9, Fax: 210 6039300

www.elpen.gr

ΓΡΑΦΕΙΑ ΕΠΙΣΤΗΜΟΝΙΚΗΣ ΕΝΗΜΕΡΩΣΗΣ

Σεβαστείας 11, 115 28 Αθήνα,
Τηλ.: 210 7488711, Fax: 210 7488731

Εθν. Αντιστάσεως 114, 551 34 Θεσσαλονίκη,
Τηλ.: 2310 459920-1, Fax: 2310 459269

ΠΡΟΪΟΝ	Λ. Τ.
PLATOREL F.C.TAB 5MG/TAB BTx30 tabs	7,08 €
PLATOREL F.C.TAB 10MG/TAB BTx30 tabs	13,31 €
PLATOREL F.C.TAB 20MG/TAB BTx30 tabs	18,75 €
PLATOREL F.C.TAB 40MG/TAB BTx30 tabs	23,28 €

Unidone

χλωροθαλιδόνη

δισκία

Ισχυρό & μακράς διάρκειας δράσης,
διουρητικό θειαζιδικού τύπου¹



1. Evaluation Diuretics Use in Hypertension: why select a thiazide like diuretic. *Hypertension*. 2009; 52: 1274-1280

ΠΕΡΙΛΗΨΗ ΤΩΝ ΧΑΡΑΚΤΗΡΙΣΤΙΚΩΝ ΤΟΥ ΠΡΟΪΟΝΤΟΣ (Σ Ρ Ο)

ΩΣΗΘΙΔΙΑ ΤΩΝ ΦΑΡΜΑΚΕΥΤΙΚΩΝ ΠΡΟΪΟΝΤΩΝ: UNIDONE 25 mg/td, δισκία. **ΠΟΣΟΤΗ ΚΑΙ ΡΕΓΙΣΤΡΩ ΣΥΝΘΕΣΗ:** Κάθε δισκίο περιέχει 25 mg χλωροθαλιδόνη. **ΦΑΡΜΑΚΟΚΙΝΗΣΗ ΜΟΡΦΗ:** Δισκία. **ΚΑΘΕΣ ΠΑΡΕΧΟΜΕΝΟ:** Θεραπευτικός ενθίος. Το UNIDONE ενδείκνυται για τη θεραπεία της αρτηριακής υπέρτασης. Δισκίοις 25 mg/td, δισκία. **ΕΝΔΕΙΞΕΙΣ:** 1) Αρτηριακή υπέρταση. 2) Καρδιακή ανεπάρκεια. 3) Οίδημα. 4) Προστασία των νεφρών. 5) Πρωτογενής ή δευτερογενής υπέρταση. 6) Πρωτογενής ή δευτερογενής υπέρταση. 7) Αρτηριακή υπέρταση. 8) Καρδιακή ανεπάρκεια. 9) Οίδημα. 10) Προστασία των νεφρών. 11) Οίδημα λόγω πρωτογενούς ή δευτερογενούς υπέρτασης. 12) Οίδημα λόγω πρωτογενούς ή δευτερογενούς υπέρτασης. **Παιδιατρική:** Το UNIDONE δεν ενδείκνυται για χρήση σε παιδιά ηλικίας κάτω των 18 ετών. **Παιδιατρική:** Το UNIDONE ενδείκνυται για χρήση σε παιδιά ηλικίας άνω των 18 ετών με μάζα σώματος άνω των 50 kg. **Αντενδείξεις:** Αναιμία, οξεία νεφρική ανεπάρκεια, σοβαρή ηπατική ανεπάρκεια, σοβαρή σπαστική κολίτιδα, στεφανιαία και αιμορροϊδική αιμορραγία, αιμορροϊδική αιμορραγία, σπαστική κολίτιδα, σοβαρή νεφρική ανεπάρκεια, οξεία νεφρική ανεπάρκεια, οξεία ηπατική ανεπάρκεια, οξεία νεφρική ανεπάρκεια, οξεία ηπατική ανεπάρκεια, οξεία νεφρική ανεπάρκεια. **Αντενδείξεις:** Δυσλειτουργία του θυροειδούς, πνευμονική υπέρταση, σπαστική κολίτιδα, σπαστική κολίτιδα, οξεία νεφρική ανεπάρκεια, οξεία ηπατική ανεπάρκεια, οξεία νεφρική ανεπάρκεια. **Αντενδείξεις:** Δυσλειτουργία του θυροειδούς, πνευμονική υπέρταση, σπαστική κολίτιδα, σπαστική κολίτιδα, οξεία νεφρική ανεπάρκεια, οξεία ηπατική ανεπάρκεια, οξεία νεφρική ανεπάρκεια. **Αντενδείξεις:** Δυσλειτουργία του θυροειδούς, πνευμονική υπέρταση, σπαστική κολίτιδα, σπαστική κολίτιδα, οξεία νεφρική ανεπάρκεια, οξεία ηπατική ανεπάρκεια, οξεία νεφρική ανεπάρκεια.

Εισαγέρει οι γίνομαι το φάρμακο πιο απαλά να εισαγέρει ο ΟΕΣ, ως επιπλοκή της υπέρτασης. Η δόση είναι 100 mg/td, δισκία. **ΑΝΤΕΝΔΕΙΞΕΙΣ:** Δυσλειτουργία του θυροειδούς, πνευμονική υπέρταση, σπαστική κολίτιδα, σπαστική κολίτιδα, οξεία νεφρική ανεπάρκεια, οξεία ηπατική ανεπάρκεια, οξεία νεφρική ανεπάρκεια.

ΑΥ Ωσθήσ: 1614



Pharmaceutical Laboratories S.A.

14^ο χμ. Εθνικής Οδού 1, 145 64 Κηφισιά, Τηλ.: 210-80 72 512, e-mail: unipharma@uni-pharma.gr

www.uni-pharma.gr

Αναγνωρίστε έγκαιρα

τον καρδιαγγειακό κίνδυνο

για τους ασθενείς σας

και δράστε...



Liptruzet.

(ezetimibe and atorvastatin) tablets

Έτοιμος συνδυασμός ατορβαστατίνης και εζετιμίμης

Για ισχυρή αποδεδειγμένη μείωση της LDL-C και των Καρδιαγγειακών επεισοδίων σε σύγκριση με τη μονοθεραπεία στατίνης¹

1. Cannon CP, Blazing MA, Giugliano RP, et al; IMPROVE-IT Investigators. Ezetimibe added to statin therapy after acute coronary syndromes. N Engl J Med. 2015;372(25):2387-2397

Πριν τη συνταγογράφηση συμβουλευτείτε την πλήρη χαρακτηριστική του προϊόντος.

LIPTRUZET (10+10) MG/TAB | ΛΤ: 42,81€
LIPTRUZET (10+20) MG/TAB | ΛΤ: 40,92€
LIPTRUZET (10+40) MG/TAB | ΛΤ: 40,56€

Βελτιώνει το γλυκώσι το τμήμα του σκελετού και
δυναμίζει
ΟΜΕΤ τις αναπνευστικές λειτουργίες και
ΟΜΕΤ τις φλέγες
Σταθμεύοντας την «LIPTRUZET»



BIANEX A.E.
ΒΙΟΦΑΡΜΑΚΑΝΙΑ ΦΑΡΜΑΚΩΝ
ΕΤΑΙΡΕΙΑ ΤΟΥ ΟΜΙΛΟΥ ΓΙΑΝΝΑΚΟΠΟΥΛΟΥ

Τοπικός Αντιπρόσωπος:
BIANEX A.E. - Έδρα : οδός Τατοίου, 18^ο χλμ. Ε.Ο. Αθηνών - Λαμίας, 146 71 Ν. Ερυθραία Αττικής
Ταχ. Θυρίδα 52894, 146 10 Ν. Ερυθραία, Τηλ. : 210 8009111 • Fax: 210 8071573
E-mail: mailbox@bianex.gr
WEBSITE: www.bianex.gr
ΘΕΣΣΑΛΟΝΙΚΗ: Ακαδήμια 113, 562 24 Εύοσμος Θεσσαλονίκης, Τηλ.: 2310 861683
ΑΡ. Γ.Ε.ΜΗ. 000274201000



ORGANON

Κάτοχος Άδειας Κυκλοφορίας :
N.V. Organon, Kloosterstraat 6,
5349 AB Oss,
Ολλανδία.

10^o
ANNIVERSARY
2002-2022

ΠΑΝΕΛΛΗΝΙΟ
ΣΥΝΕΔΡΙΟ
ΕΛΛΗΝΙΚΗΣ ΕΤΑΙΡΕΙΑΣ
ΑΘΗΡΟΣΚΛΗΡΩΣΗΣ

10th National Congress
of the Hellenic
Atherosclerosis Society



Διοργάνωση / Organizer:



Ελληνική Εταιρεία
Αθηροσκλήρωσης
Hellenic Atherosclerosis
Society

1-3 ΔΕΚΕΜΒΡΙΟΥ
DECEMBER
2022

DIVANI CARAVEL
Αθήνα / Athens

#HAS2022 #HASCongress2022

www.atherosclerosis.gr

Conferre S.A.
The art of bringing people together

Οργανωτικό - Συντονιστικό Γραφείο/Γραμματεία: Συνεδριακή Α.Ε./Conferre S.A.:
"The art of Bringing People Together"
Λεωφ. Σταύρου Νιάρχου, Θέση Μάρες, 455 00 Ιωάννινα, Τηλ: +30 26510 68610,
Fax: +30 26510 68611, E-mail: info@conferre.gr, Website: www.conferre.gr